



PRIVREDNI SAVETNIK INFORMACIONE TEHNOLOGIJE

Živojina Žujovića 14, 11000 Beograd, tel:(+381 011) 78 50 361, mail:prodaja@psit.rs,
www.psit.rs

Uputstvo za razmenu podataka između MPP2 i portala e-Bolovanje



Privredni savetnik – Informacione tehnologije

Beograd, april 2026.



Sadržaj

1	Razmena podataka između MPP2 i portala e-Bolovanje	3
1.1	Uvoz podataka o odsustvima iz sistema e-Bolovanje	3
1.2	Izvoz OZ-7 i obračunskih listića	5

1 Razmena podataka između MPP2 i portala e-Bolovanje

Postupak uvoza podataka o odsustvima iz sistema e-Bolovanje i izvoz pratećih dokumenata prikazan je u nastavku.

1.1 Uvoz podataka o odsustvima iz sistema e-Bolovanje

Opcija za pokretanje uvoza se nalazi na putanji: *Zarade i naknade* → *Odsustva* → *e-Bolovanja* → *Uvoz e-Bolovanja u odsustva*

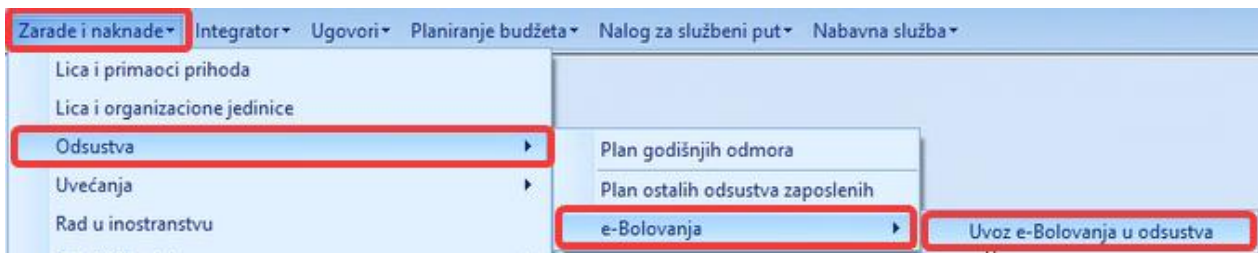

U okviru navedene forme, željeni XML fajl bira se klikom na opciju **Izaberi XML**. Potrebno je odabrati fajl sa putanje na kojoj je prethodno sačuvan na računaru i kliknuti **Open/Otvori**. Nakon toga je potrebno kliknuti na dugme **Učitaj XML**, kako bi se prikazali podaci.

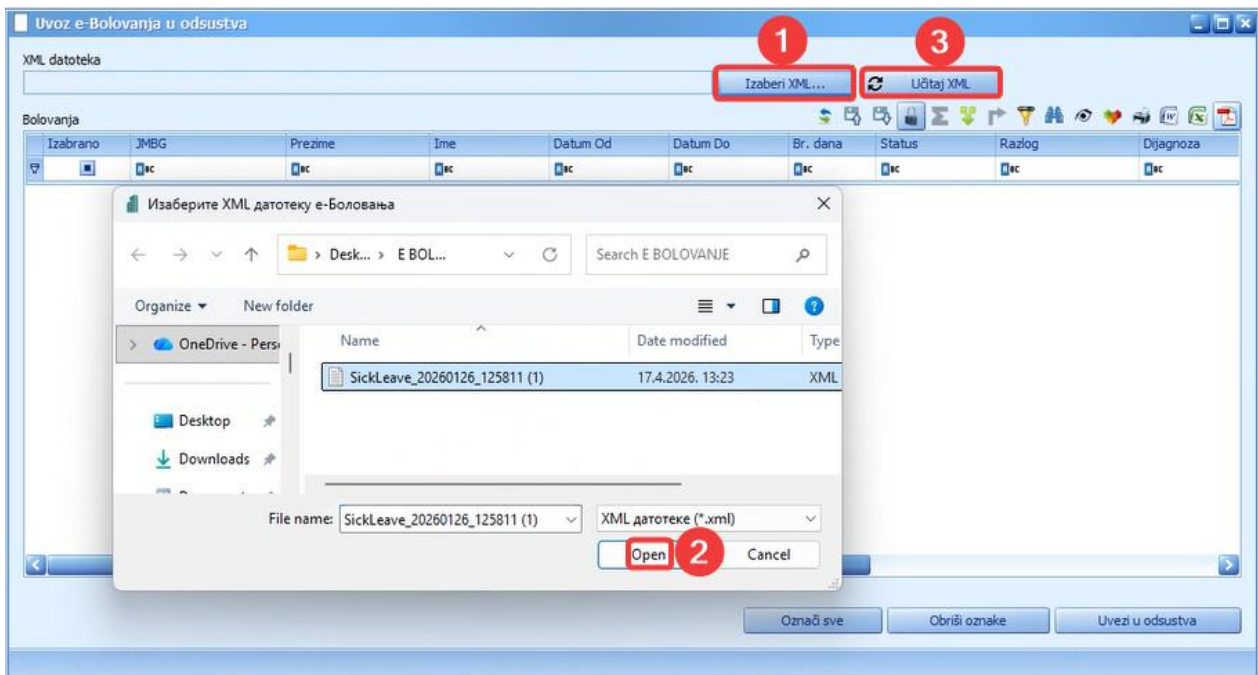

U tabeli **Uvoz e-Bolovanja u odsustva** će biti prikazan spisak podataka o odsustvima lica. Sva lica koja se nalaze na portalu biće automatski označena za uvoz u koloni **Izabrano**. Ukoliko korisnik ne želi da uveze određena lica, potrebno je da sa tih lica skine oznaku **Izabrano**. Takođe, postoji kolona **Pronađeno**, u kojoj su označena sva lica koja se nalaze u programu MPP2. Ukoliko lice nije označeno, to znači da lice nije uneto u MPP2, lice nema unet JMBG ili je JMBG neispravan.

Podaci se prenose u tabelu **Odsustva** klikom na dugme **Uvezi u odsustva**, koje se nalazi u donjem desnom uglu forme.

Izabrano	JMBG	Prezime	Ime	Datum Od	Datum Do	Br. dana	Status	Razlog	Dijag...	Lekar	Ustanova	Pronađeno
<input checked="" type="checkbox"/>				7.10.2025.	27.10.2025.	20,00	Aktivno	Bolest/komplika...			Dom zdravlja...	<input checked="" type="checkbox"/>
<input checked="" type="checkbox"/>				26.1.2026.	28.1.2026.	3,00	Aktivno	Bolest			Dom zdravlja...	<input checked="" type="checkbox"/>
<input checked="" type="checkbox"/>				24.1.2026.	2.2.2026.	10,00	Aktivno	Nega člana uže...			Dom zdravlja...	<input checked="" type="checkbox"/>
<input checked="" type="checkbox"/>				26.1.2026.	9.2.2026.	15,00	Aktivno	Nega člana uže...			Dom zdravlja Niš	<input checked="" type="checkbox"/>
<input checked="" type="checkbox"/>				26.12.2025.	23.1.2026.	29,00	Zaključeno	Bolest			Zavod za zdra...	<input checked="" type="checkbox"/>
<input checked="" type="checkbox"/>				26.12.2025.	22.1.2026.	28,00	Zaključeno	Povreda na radu			Dom zdravlja ...	<input checked="" type="checkbox"/>
<input checked="" type="checkbox"/>				13.1.2026.	19.1.2026.	7,00	Zaključeno	Bolest			Dom zdravlja...	<input checked="" type="checkbox"/>
<input checked="" type="checkbox"/>				30.12.2025.	9.1.2026.	11,00	Zaključeno	Nega člana uže...			Dom zdravlja...	<input checked="" type="checkbox"/>

1.2 Izvoz OZ-7 i obračunskih listića

Izvoz OZ-7 obrasca i obračunskih listića se vrši iz forme **Osnov za obračun naknade**, koja se nalazi na putanji: *Zarade i naknade* → *Osnov za obračun naknade bolovanja posle 11.4.2019*. Potrebno je izabrati lice i uneti datum obračuna. Aplikacija će tada automatski upusati datum odlaska na bolovanje i datum prelaska na teret fonda (ovi podaci se automatski prenose ukoliko je podatak o privremenoj sprečenosti za rad unet u tabelu odsustva, u suprotnom je potrebno ručno uneti datume). Klikom na dugme **U redu**, biće aktivirane sledeće opcije za izvoz podataka:

- **Izvoz OZ-7 u XML** – omogućava izvoz podataka za OZ-7 u XML formatu
- **Izvoz obračunskih listića u PDF** – omogućava izvoz pojedinačnih obračunskih listića u PDF formatu

Da bi se pravilno izračunao osnov za obračun naknade neophodno je uneti zarade u periodu od 12 meseci pre otvaranja bolovanja pa do datuma obračuna

Lice: Datum odlaska na bolovanje: 20.4.2026. Datum prelaska na teret fonda: 20.4.2026. Datum obračuna: 31.5.2026.

samo važeći obračuni

osnov za obračun naknade (neto)	669,53	mesečni osnov za obračun naknade (neto)	112.481,21
osnov za obračun naknade (bruto)	930,62	mesečni osnov za obračun naknade (bruto)	156.343,75
		koeficijent usklađivanja	1,000000
		usklađeni osnov za obračun naknade za mesec (bruto)	156.343,75

Vrsta proseka: Bolovanje na teret fonda posle 11.4.2019

ostvarena zarada lica pre otvaranja bolovanja

Mesečni prosek lica u periodu 1.4.2025. - 31.3.2026.

godina	mesec	osnovna zarada za sate na radu	osnovna neto zarada	fond sati rada	fond sati m
2025	4	200.000,00	143.042,30	176,00	
2025	5	200.000,00	143.042,30	176,00	
2025	6	200.000,00	143.042,30	168,00	
2025	7	200.000,00	143.042,30	184,00	
2025	8	200.000,00	143.042,30	168,00	
2025	9	200.000,00	143.042,30	176,00	
2025	10	200.000,00	143.042,30	168,00	

Prosečna mesečna zarada za period:

Prosečna zarada po satu za period:

štampaj samo konačne

Izborom opcije za izvoz OZ-7, otvoriće se forma za čuvanje fajla na računaru.

Kod izvoza obračunskih listića kreira se folder sa imenom i prezimenom zaposlenog, koji je takođe potrebno sačuvati na željenoj lokaciji na računaru.

Generisani podaci namenjeni su za učitavanje na portal e-Bolovanje.